

Tablero de Comando

maximocontrol

Ingreso

Usuario

Contraseña

 Registro  Aceptar

maximocontrol.net

Alimentación automática de datos

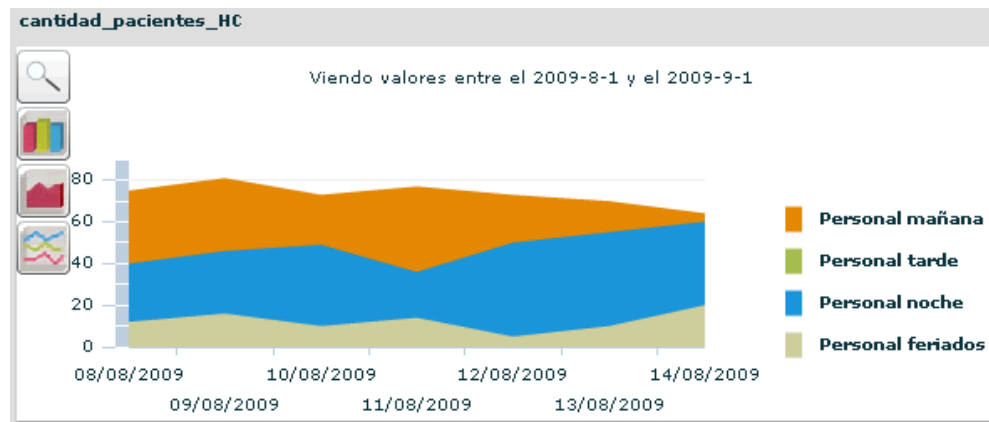

La carga de **datos** se realiza mientras se desarrolla la atención al paciente. Esos datos se transforman **automáticamente en información** en el Tablero de Comando

Información por centros de costos

- Información concentrada
- Centros de costos
- Alertas por sector

La información proviene carga de **datos** producida durante la atención al paciente.

Alertas personalizadas por usuario

- Cada decisor tiene su propio Tablero de Comando.
- Es un desarrollo a medida para cada usuario.

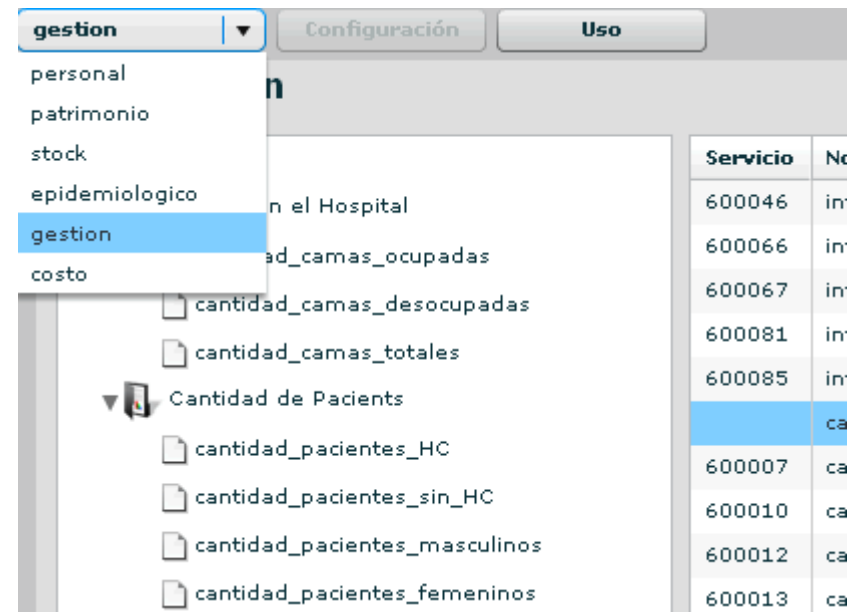

| Servicio | No |
|----------|----|
| 600046 | in |
| 600066 | in |
| 600067 | in |
| 600081 | in |
| 600085 | in |
| 600007 | ca |
| 600010 | ca |
| 600012 | ca |
| 600013 | ca |

Configuración de Indicadores

- Mis índices
 - test
 - femeninos
 - total
- UNO
 - Enfermería Clínica General
 - Enfermería Pediatría
 - Enfermería Cirugía
 - Enfermería Guardia
 - Enfermería Terapia
 - Enfermería Geriátrica
 - Psiquiatría
 - Clinica Medica
 - Ginecología
 - Traumatología
 - Nutrición
 - Cirugía
 - Urología
 - Gastroenterología
 - Dermatología
 - Cardiología
 - Oftalmología
 - Neurología
 - Cirugía Infantil
 - Medicina General
 - Nefrología
 - Reumatología
 - Oncología
 - Otorrino
 - Pediatría
 - Hematología

At the bottom, there is a toolbar with buttons for '+ Nuevo', 'Editar', and 'Borrar'.

Configuración

- ▼ Indices
 - ▼ Camas en el Hospital
 - cantidad_camas_ocupadas
 - cantidad_camas_desocupadas
 - cantidad_camas_totales
 - ▼ Cantidad de Pacients
 - cantidad_pacientes_HC
 - cantidad_pacientes_sin_HC
 - cantidad_pacientes_masculinos
 - cantidad_pacientes_femeninos
 - cantidad_pacientes

| Servicio | Nombre |
|----------|---|
| | cantidad_camas_ocupadas |
| 600007 | cantidad_camas_ocupadas_por_departamento:600007 |
| 600010 | cantidad_camas_ocupadas_por_departamento:600010 |
| 600012 | cantidad_camas_ocupadas_por_departamento:600012 |
| 600013 | cantidad_camas_ocupadas_por_departamento:600013 |
| 600014 | cantidad_camas_ocupadas_por_departamento:600014 |
| 600027 | cantidad_camas_ocupadas_por_departamento:600027 |
| 600030 | cantidad_camas_ocupadas_por_departamento:600030 |
| 600034 | cantidad_camas_ocupadas_por_departamento:600034 |
| 600038 | cantidad_camas_ocupadas_por_departamento:600038 |
| 600039 | cantidad_camas_ocupadas_por_departamento:600039 |
| 600040 | cantidad_camas_ocupadas_por_departamento:600040 |
| 600043 | cantidad_camas_ocupadas_por_departamento:600043 |
| 600045 | cantidad_camas_ocupadas_por_departamento:600045 |
| 600046 | cantidad_camas_ocupadas_por_departamento:600046 |
| 600066 | cantidad_camas_ocupadas_por_departamento:600066 |
| 600067 | cantidad_camas_ocupadas_por_departamento:600067 |

cantidad_camas_ocupadas

cantidad_camas_totales

Nuevo **Editar** **Borrar** **Guardar**

| | | |
|--------|---|---|
| 600037 | internados_masculinos_por_departamento:600037 | muestra la cantidad de nombres internados por Departamento:600037 |
| 600040 | internados_masculinos_por_departamento:600040 | Muestra la cantidad de hombres internados por Departamento:600040 |
| 600043 | internados_masculinos_por_departamento:600043 | Muestra la cantidad de hombres internados por Departamento:600043 |
| 600045 | internados_masculinos_por_departamento:600045 | Muestra la cantidad de hombres internados por Departamento:600045 |
| 600046 | internados_masculinos_por_departamento:600046 | Muestra la cantidad de hombres internados por Departamento:600046 |

Nueva carpeta

Nombre Vista seleccionada

Cantidad de Indices ▼

Vista 1 Vista 2 Vista 3 Vista 4 Vista 5 Vista 6 Vista 7 Vista 8 Vista 9 Vista 10 Vista 11 Vista 12 Vista 13 Vista 14

| | | |
|--------|--|--|
| 600004 | cantidad_eventos_por_departamento:600004 | Muestra el Total de Atenciones a Pacientes por Departamento:600004 |
| 600007 | cantidad_eventos_por_departamento:600007 | Muestra el Total de Atenciones a Pacientes por Departamento:600007 |
| 600010 | cantidad_eventos_por_departamento:600010 | Muestra el Total de Atenciones a Pacientes por Departamento:600010 |
| 600014 | cantidad_eventos_por_departamento:600014 | Muestra el Total de Atenciones a Pacientes por Departamento:600014 |

Series comparativas

Composición de un total

Nueva serie comparativa

Nombre

Descripción

Aceptar

Cancelar

Arrastre los índices aquí

Borrar índice

| Nombre | Descripción |
|-------------------------------|--|
| cantidad_pacientes | Muestra el Total de pacientes en el Hospital |
| cantidad_pacientes_femeninos | Muestra el Total de pacientes Femeninos del Hosp |
| cantidad_pacientes_masculinos | Muestra el Total de pacientes Masculinos c |
| | |
| | |
| | |
| | |
| | |

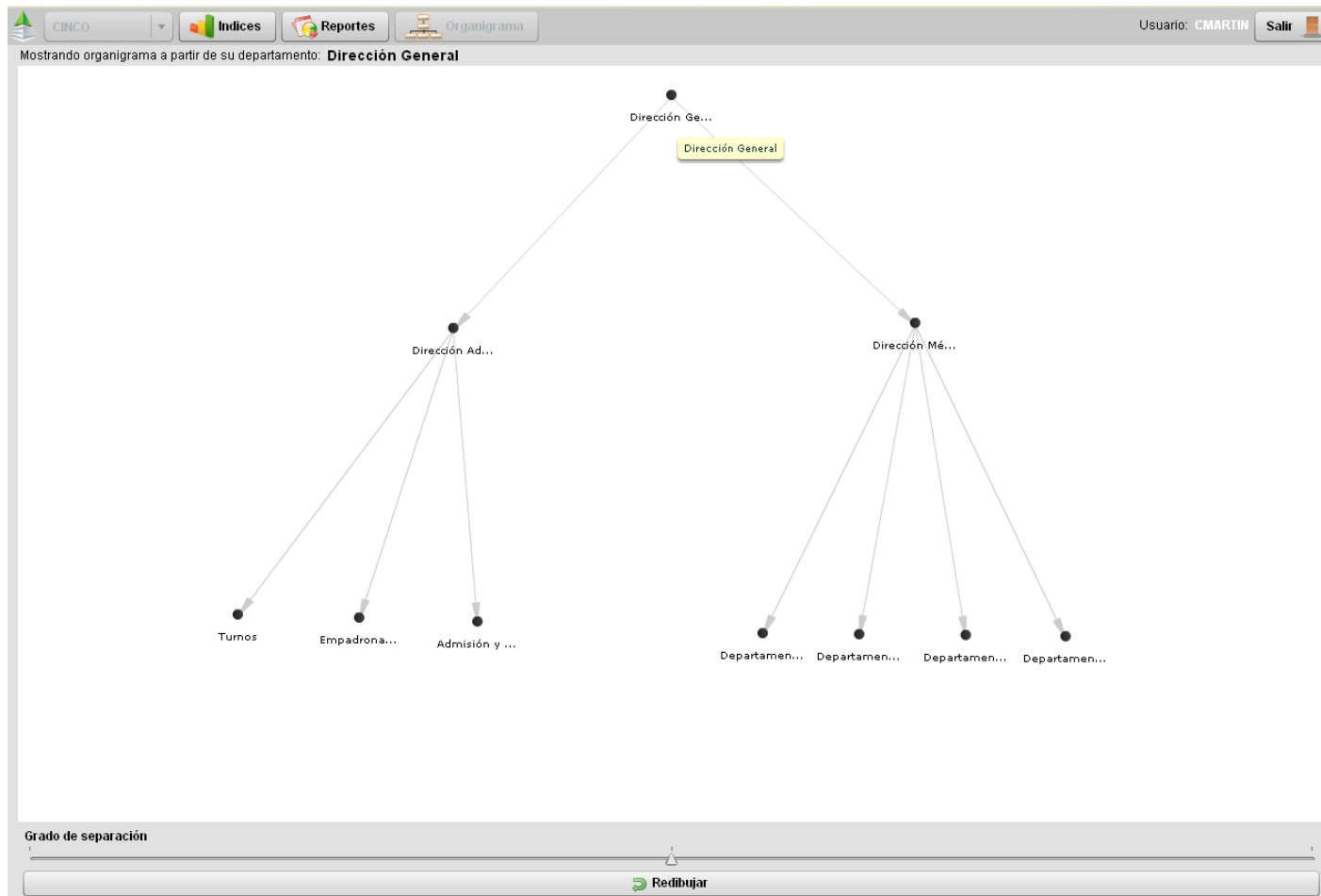

Gestión de Personal - Organigrama

Configuración de Reportes

Configuración de Reportes

CINCO  Indices  Reportes  Organigrama Usuario: CMARTIN  Salir

Indices tabla

-  Configuración
-  Visualización
-  Tabla

| Nombre | Máquina | Estudiante |
|--------|------------|------------|
| Luis | 5 (cinco) | true |
| Juan | 4 (cuatro) | true |
| Tomás | 6 (seis) | false |
| Agus | 1 (uno) | true |
| Beto | 3 (tres) | true |
| Julián | 2 (dos) | false |

Configuración de Reportes

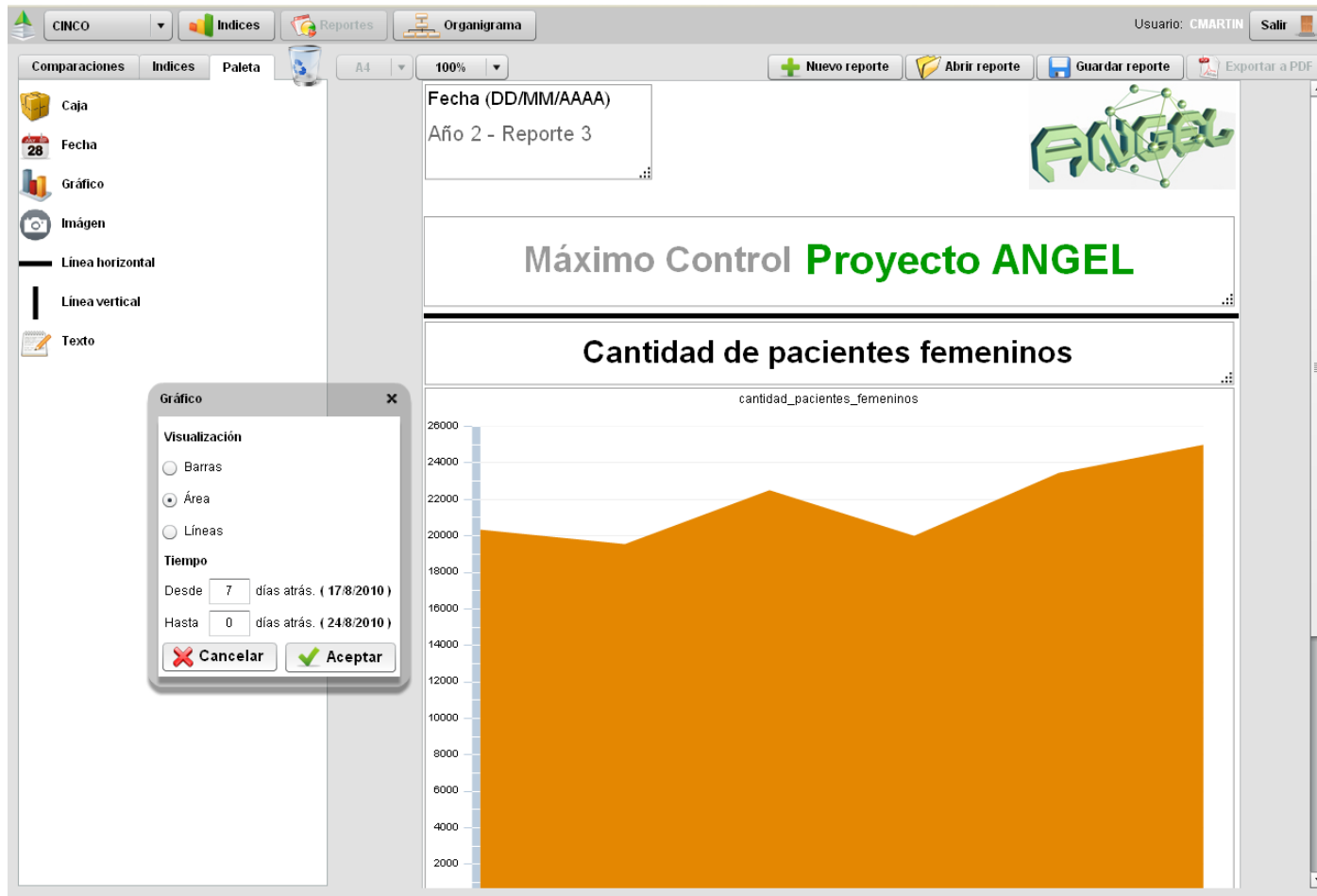

cantidad_pacientes_HC

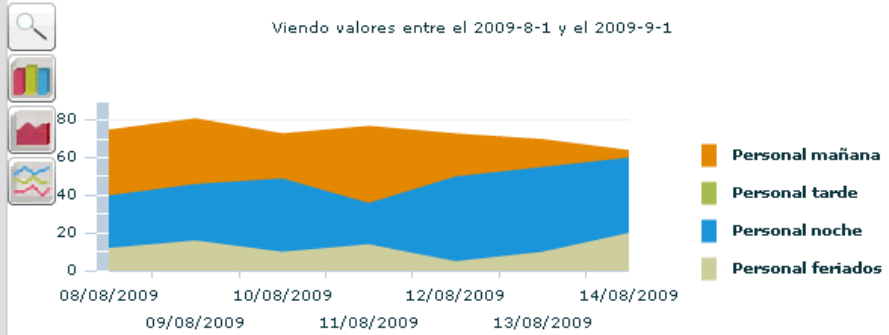

cantidad_pacientes_sin_HC

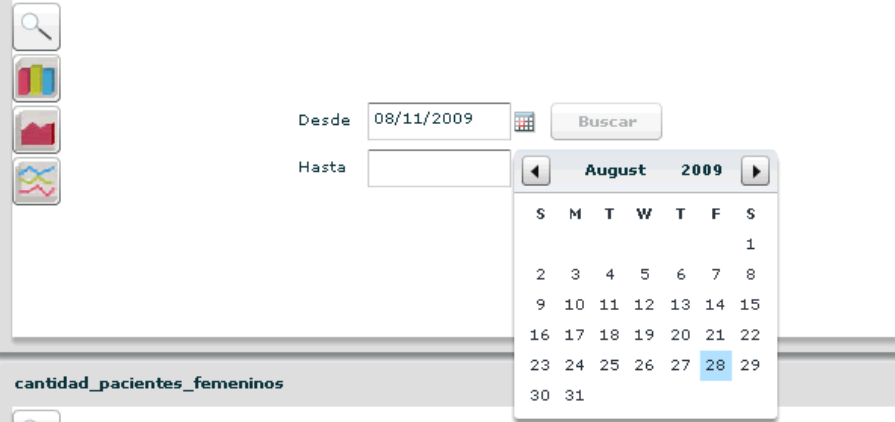

cantidad_pacientes_masculinos

cantidad_pacientes_femeninos

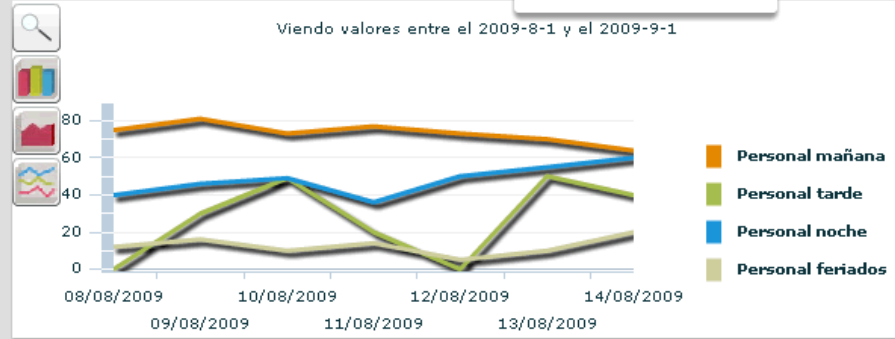

cantidad_pacientes

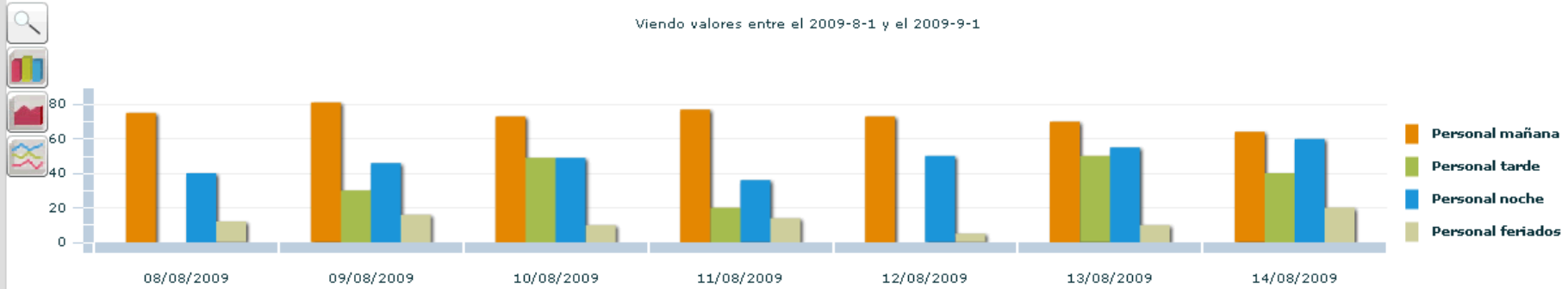

66 67

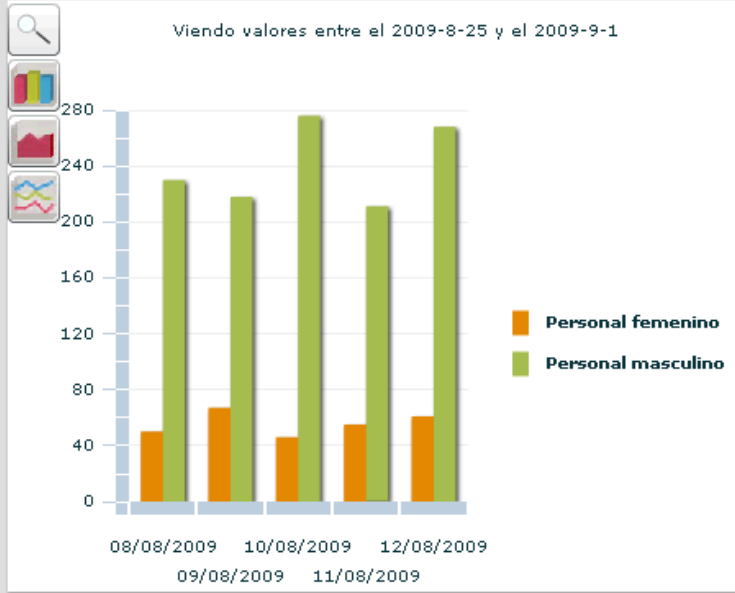

dif depto

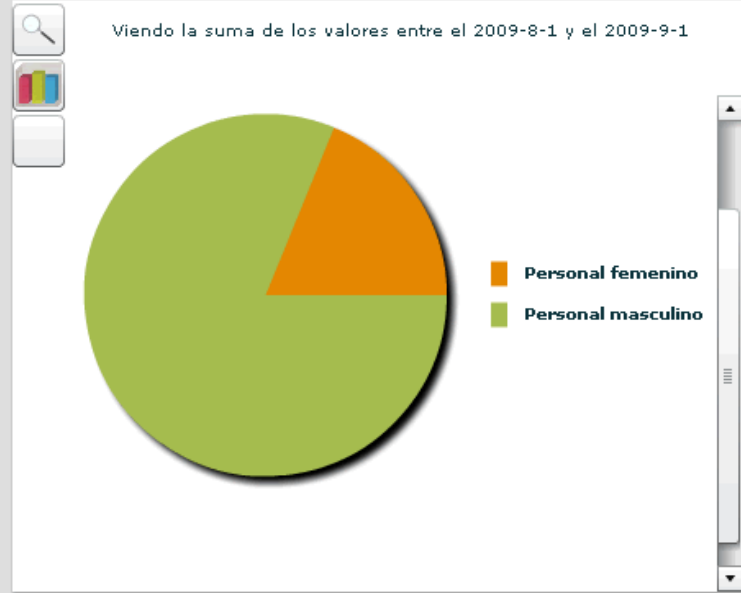

internados_masculinos_por_departamento:600007

Desde

Hasta

internados_femeninos_totales

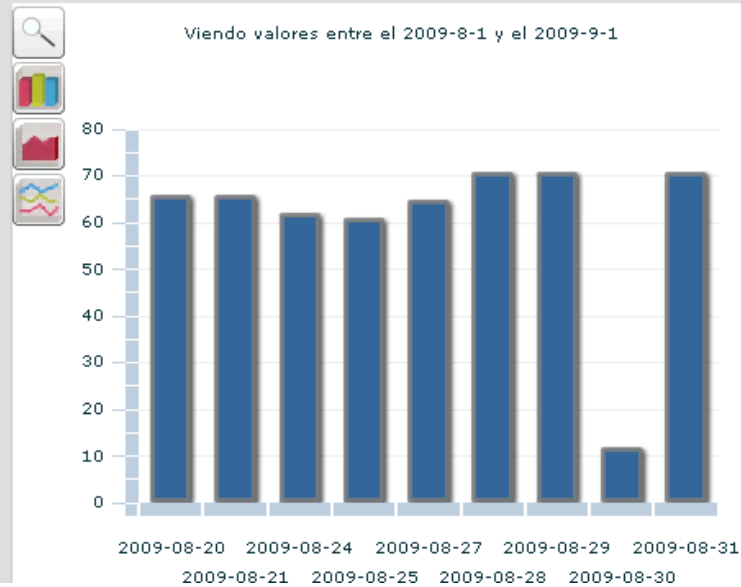

internados_masculinos_totales

Viendo valores entre el 2009-8-1 y el 2009-9-1

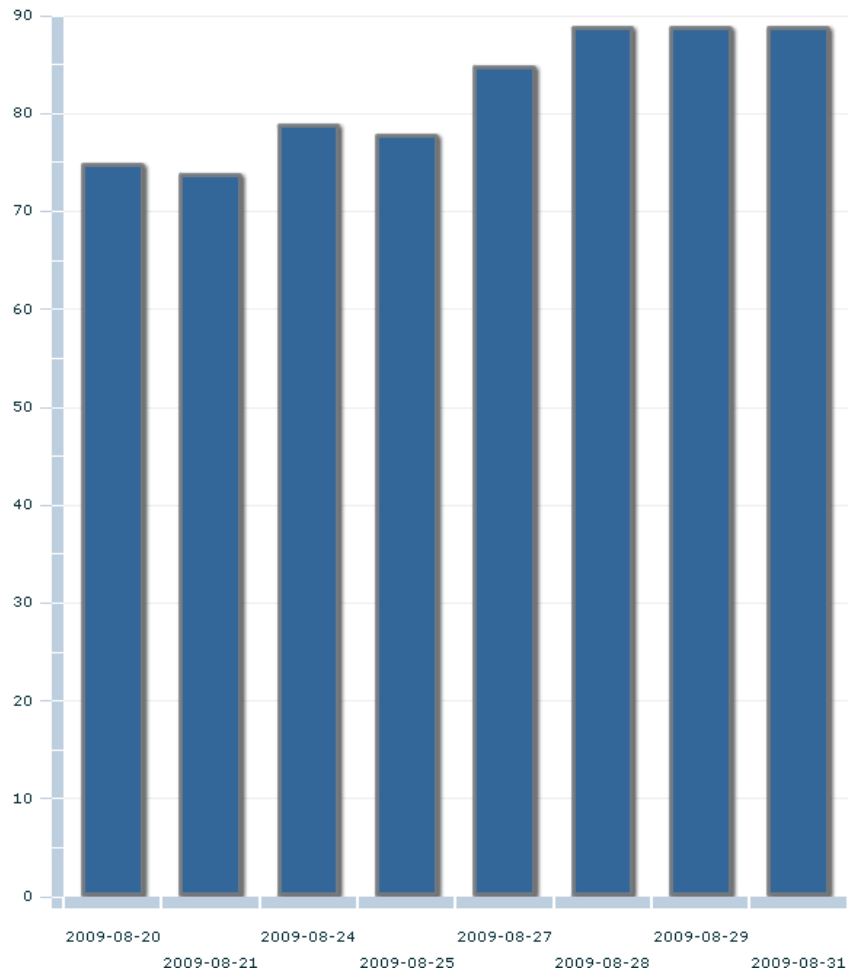

internados_femeninos_totales

Viendo valores entre el 2009-8-1 y el 2009-9-1

